Filtro AB2EK1

Protección Respiratoria: Filtros

Descripción y composición:

Este filtro está fabricado con materiales de alta resistencia que no producen efectos nocivos sobre la salud e higiene del usuario.

Está diseñado para ofrecer una excelente protección contra: Gases y vapores inorgánicos, Gases y vapores orgánicos con punto de ebullición superior a 65ºC, Dióxido de azufre y otros gases y vapores ácidos y Amoniaco y derivados del amoniaco.

Este filtro puede usarse con todas las buconasales Medop con conexión a rosca.

Máximo nivel de uso:
Filtro Gases y Vapores: Nivel de uso 1: Valor límite 1000 ppm; 0,1% volum.
Nivel de uso 2: Valor límite 5000 ppm; 0,5% volum.

Peso: 96gr.

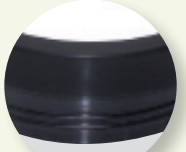

Conexión a rosca.

Protección frente a:
Gases y Vapores.

Categoría III.

Ref.	Producto
901.473	Filtro AB2EK1

Protección Respiratoria: Filtros

Norma y Certificación	EN 14387 CE
Aplicaciones	Trabajos con alta concentración de disolventes y baja de amoniaco. No usar en atmósferas con un contenido inferior al 17% de oxígeno en volumen, ni en atmósferas explosivas.
Conservación **Almacenaje - Caducidad**	Almacenar el equipo dentro de su envase y en un lugar fresco y ventilado, evitando la humedad, la suciedad y el polvo. La vida de los filtros está marcada en ellos y es válida para envolturas sin desgarros. Esta fecha de caducidad viene indicada de la siguiente manera: XX / XXXX (MES / AÑO)
Indicaciones **Uso - Modo empleo**	Este equipo filtra el aire contaminado, pero no proporciona oxígeno. Por ello, no debe usarse cuando el contenido de oxígeno en el ambiente sea inferior al 17% en volumen. Salga inmediatamente de la zona de trabajo y reemplace los filtros si durante su uso: - Siente dificultad al respirar. - Siente mareos o vértigos. - Huele o nota el sabor a contaminante.
Presentación 	Caja de 8 ud. Cartón de 18 cajas. Medidas: 483x262x507mm.
Código de Barras	GTIN-13: 8423173102159 GTIN-14: 38423173102150

www.medop.es